地域の皆さまとのふれあい

# ストリートギャラリー

1987年に誕生した「ぬましんストリートギャラリー」は、街路地沿いの「アートスポット」として、地域の皆さまからご好評をいただいております。

今後も、多岐に亘るジャンルにおいて優れた芸術作品を展示し、少しでも地域の皆さまに「安らぎの空間」をご提供できるよう努めてまいります。

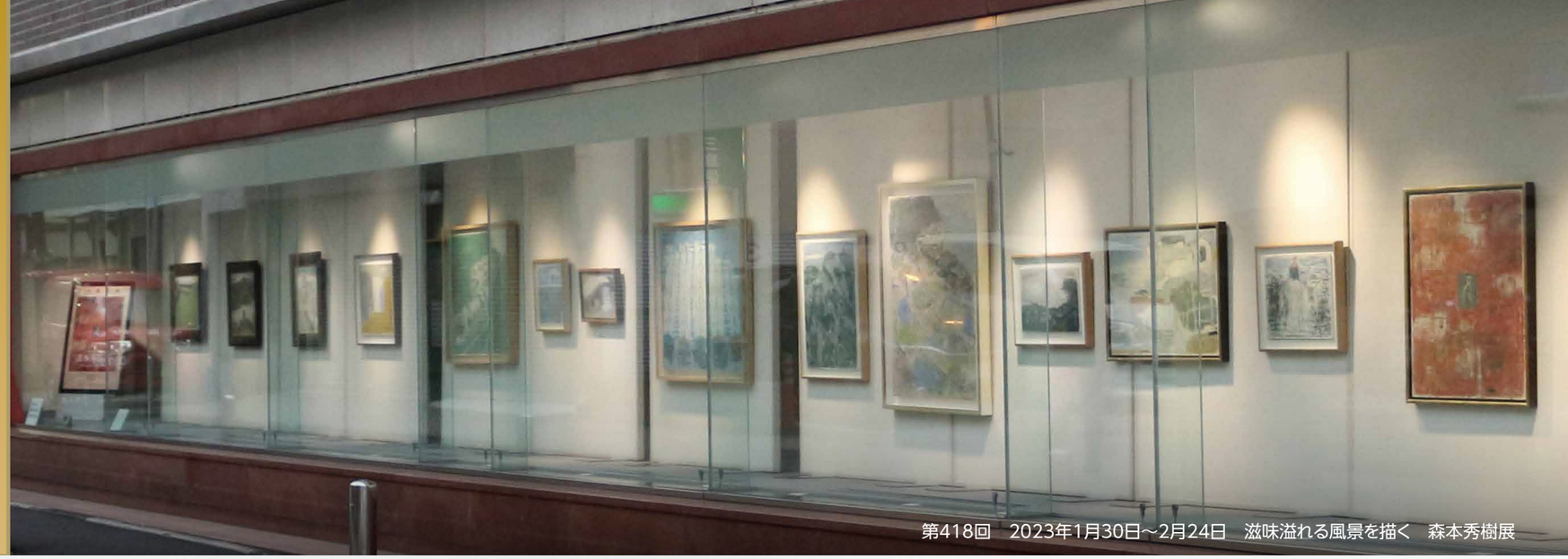
第418回　2023年1月30日～2月24日　滋味溢れる風景を描く　森本秀樹展

## 2022年度 年間ストリートギャラリー 企画一覧

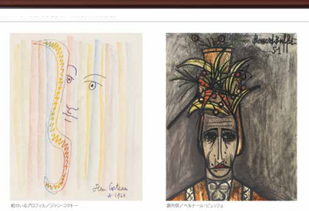

**第409回**

20世紀パリのエスプリを描いた
コクトー・ビュッフェ2人展

2022年3月2日～4月15日

**第410回**

第2回　O氏コレクション展
アメリカンポップスドリーム
西村 亨 造形作品展

2022年4月25日～6月2日

**第411回**

沼津市制100周年記念プレ企画
日本画・洋画秀作100選展

2022年6月6日～7月30日

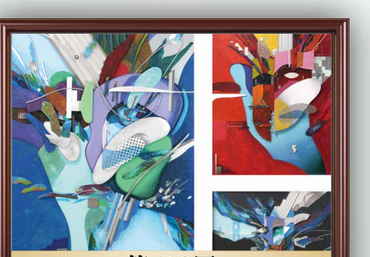

**第412回**

鈴木金助展〈assemblage〉
アッサンブラージュの世界

2022年8月2日～8月30日

**第413回**

沼津史料館　第19回館蔵資料展
沼津の歴史　虎の巻

2022年9月2日～9月29日

**第414回**

佐々木真士　日本画展
ガンジス河の旅

2022年10月3日～10月28日

**第415回**

鍋島正一展
光の街－水の國

2022年11月1日～11月25日

**第416回**

K氏コレクションから
人を描く 日本画・洋画

2022年11月28日～12月23日

**第417回**

白隠の祈り
白隠　禅画展

2023年1月1日～1月27日

**第418回**

滋味溢れる風景を描く
森本秀樹展

2023年1月30日～2月24日

**第419回**

池田20世紀美術館所蔵作品
ダリ版画展

2023年2月28日～3月31日