NUMAZU CITY 100th Anniversary

—池田 20 世紀美術館所蔵作品—

ダリ版画展

2023.2.28 tue. → 3.31 fri.

第 419 回 ぬましんストリートギャラリー

Salvador Dalí

《蝶に囲まれたダリのシュルレアリスム的肖像（シュルレアリスムの思い出シリーズより）》1971 年

サルバドール・ダリ
DALI, Salvador　1904-1989

スペイン・フィゲラス生まれ。マドリードのサン・フェルナンド王立アカデミーに学ぶ。1925 年、初個展をバルセロナで開催。1929 年、カミーユ・ゴーマン画廊でパリ初個展を開催。詩人アンドレ・ブルトンにより熱烈に支持され、シュルレアリスム（超現実主義）運動に参加。非現実的な夢の空間や奇怪なイメージを精密描写を表現することで、独特の幻覚的な現実感を生み出している。誇大妄想的自己顕示欲こそが想像力の源泉だとする主張から、生涯にわたり奇行や奇癖を行ったことでも知られる。

DALI

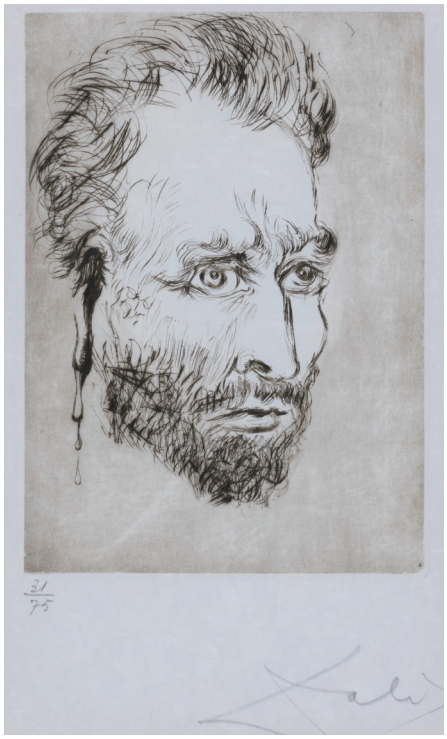

《ヴァン・ゴッホの肖像》 1968 年

《シュルレアリスム的時間の目》1971 年

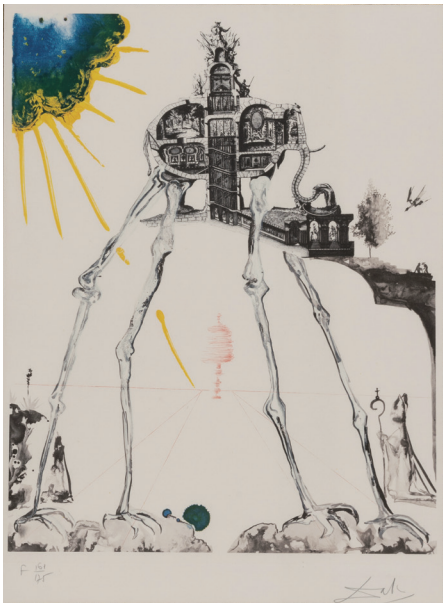

《天空の象》1971 年

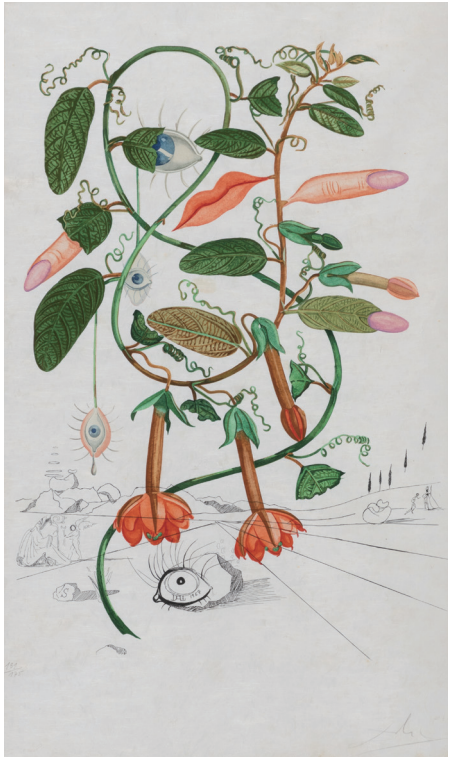

《ダリの花　はなしのぶ》1969 年

本展では、シュルレアリスムを代表する天才画家ダリの 1970 年代に制作した版画を中心に、作品約 10 点等を展示します。従来の版画の価値観をくつがえした画期的な作風で、20 世紀最大の奇才といわれるダリの版画を是非ご覧ください。

20世紀に制作された絵画･彫刻で《人間》をテーマとするものを中心に収蔵

池田20世紀美術館

〒414-0052 静岡県伊東市十足614
開館時間 9:00-17:00
休館日 毎週水曜日 ＊祝日の場合は開館。
7月･8月･年末年始は無休。
https://ikeda20.or.jp

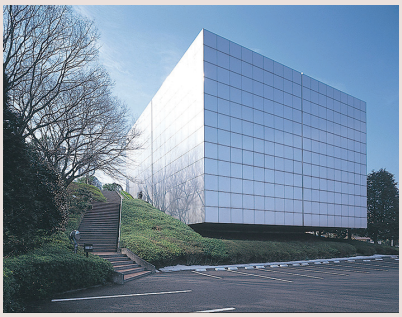

◎本企画の展示作品は全て池田 20 世紀美術館の所蔵作品です。

沼津信用金庫本店 〒410-8610 沼津市大手町5-6-16
TEL 055-962-5200

沼津信用金庫本店のウィンドウギャラリー
JR 沼津駅南口より徒歩 5 分／夜 10 時までライトアップ

ぬましんストリートギャラリー
https://www.numashin.co.jp/street/