生誕118年

世界の音楽家を描いた

MATSUZO OHNUKI

大貫松三展

2023.5.18thu.→6.30fri.

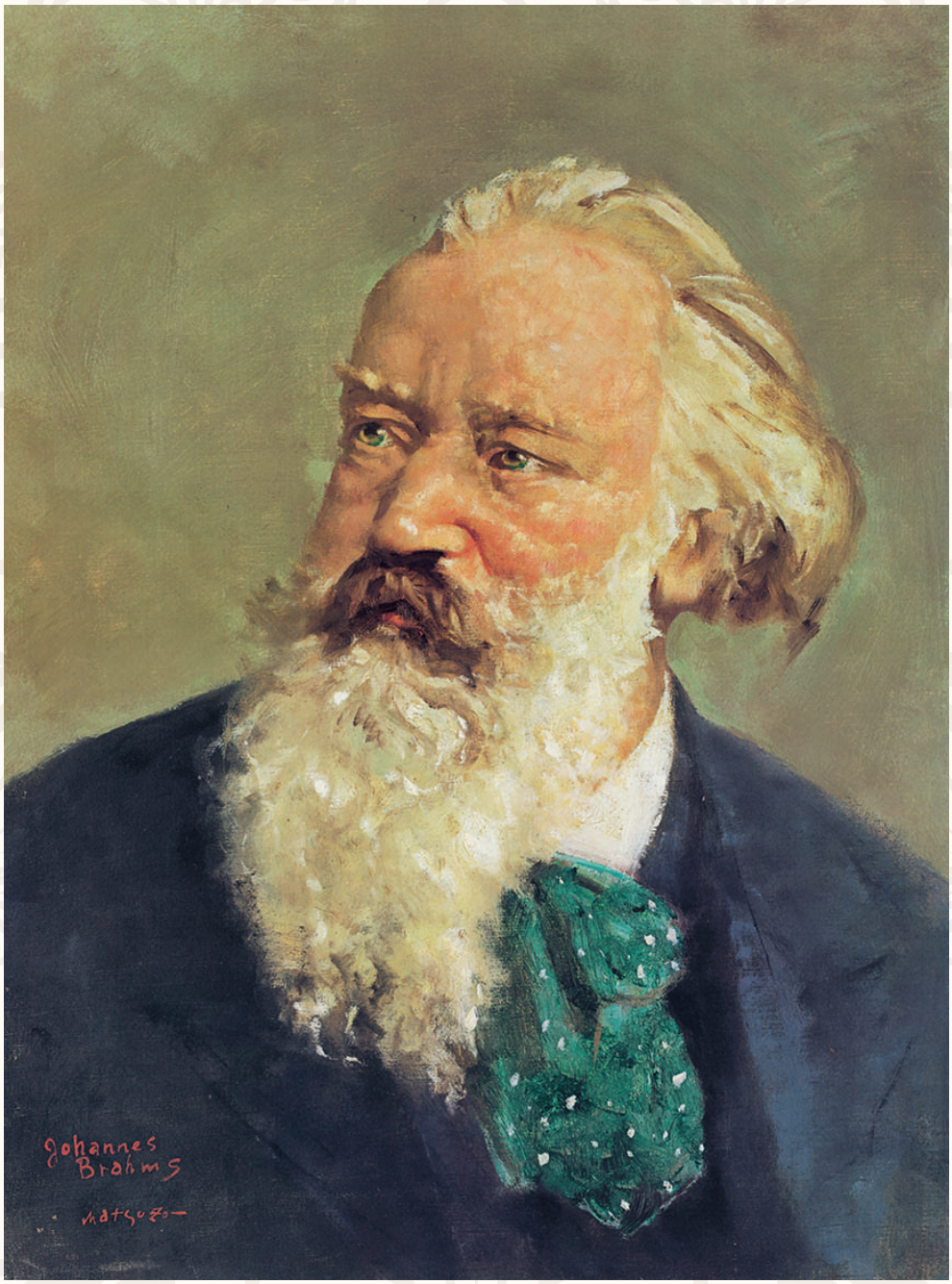

ブラームス　㈱全音楽譜出版社所蔵

協力：株式会社 全音楽譜出版社／神楽坂 パリ・マルシェ

NUMAZU CITY 100th Anniversary

第421回 ぬましんストリートギャラリー

生誕 118 年
世界の音楽家を描いた

大貫松三展

この度、沼信ストリートギャラリーでは、戦後全国の学校音楽室で飾られ、誰もの記憶に残っている“世界の音楽家”を描いた画家大貫松三展を開催いたします。
東京美術学校卒業、官展を中心に活躍、昭和 24 年官展を離れ 6 人の同志と立軌会を創設、昭和 44 年立軌会を離れ、亡くなるまで自由な立ち位置で穏やかな優しい作品を多く残しました、今回全音楽譜出版社様所蔵作品を中心に展観いたします。

ヘンデル

モーツァルト

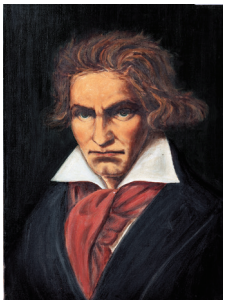
ベートーヴェン

ウェーバー

ロッシーニ

メンデルスゾーン

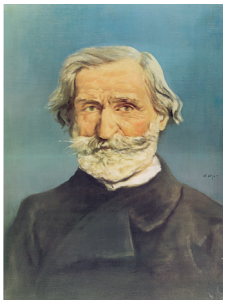
ヴェルディ

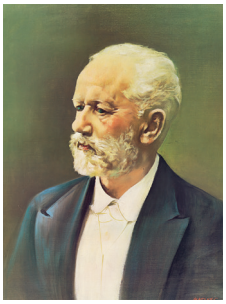
チャイコフスキー

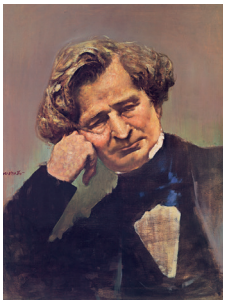
ベルリオーズ

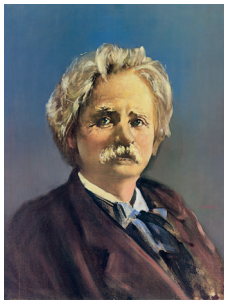
グリーグ

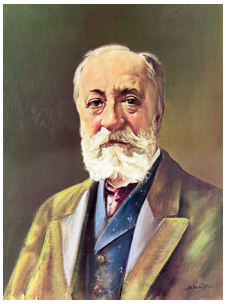
サンサーンス

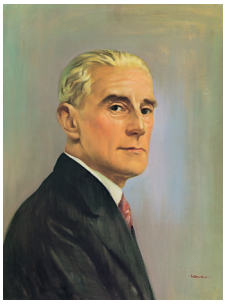
ラヴァル

滝廉太郎

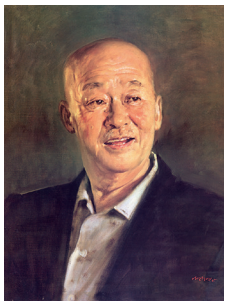
山田耕筰

弘田龍太郎

宮城道雄

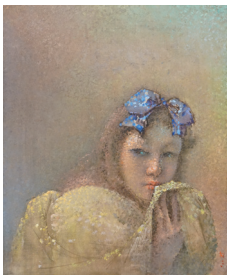
布をまとう

八重椿の花

椿

母子

O 先生と孫

凝視

柿

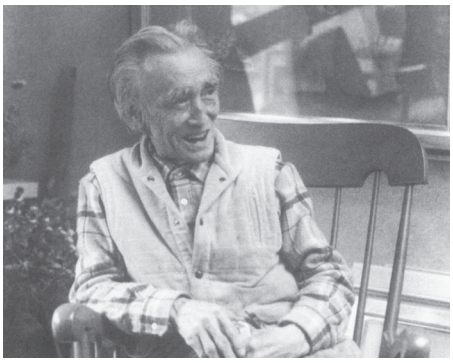

大貫松三　略歴

1905（明 38）10/3		神奈川県愛川町に生まれる
1931（昭 6）	26 歳	東京美術学校西洋画科卒業 平塚高等女学校美術教諭
1936（昭 11）31 歳		画業専念のため平塚高等女学校退職
1937（昭 12）32 歳		第 1 回新文展「子供達」特選 京都市美術館買い上げ
1938（昭 13）33 歳		第 2 回新文展「O 先生と孫」特選
1949（昭 24）44 歳		官展を離れ 同志 6 人と立軌会創設
1950 ～		全音楽譜出版社発行カレンダー ”世界の音楽家”の原画を描く
1960（昭 25）45 歳		東京美術学校各科同期生 14 名で 「六窓会」結成　昭 29 年解散
1969（昭 44）64 歳		団体展に疑問を抱くようになり 立軌会を退会
1982（昭 57）75 歳	8/31	「テレビ美術館出演」フジテレビ 胃癌にて逝去
2005（平 17）		「生誕 100 年目の発見湘南の画家・ 大貫松三」展　平塚市美術館
2018（平 30）		「チコちゃんに叱られる」 NHK 総合テレビ　音楽室の肖像画は？ で紹介される

沼津信用金庫本店 〒410-8610 沼津市大手町5-6-16
TEL 055-962-5200

沼津信用金庫本店のウィンドウギャラリー
JR 沼津駅南口より徒歩 5 分／夜 10 時までライトアップ

ぬましんストリートギャラリー
https://www.numashin.co.jp/street/