IOZUMI
—やさしき眼差し—
五百住乙人展
2024.1.29mon. → 3.1fri.
第428回 ぬましんストリートギャラリー

《石上の鳩》P80

—やさしき眼差し—

五百住乙人展

画家として大きな足跡を残され 97 年の天寿を全うされた五百住乙人先生を回顧する展覧会を開催いたします。
身のまわりの愛しきもの、人、鳥、花、静物、など　詩情豊かに描かれた作品は静寂の中に命の輝きを放っています。
本展では、ご家族のご協力のもと、立軌展出品作を中心に油彩小品、ガラス絵など 30 余点を展示いたします。
清楚で詩的情趣あふれる作品の数々をお楽しみください。

《新聞を読む人》F50

《馬と少年》F50

《馬と少年》M50

《孔雀鳩》M80

Kinoto　Iozumi (1925-2023)

1925 年　東京小石川生まれ
1951 年　第 5 回毎日新聞社主催美術団体連合展新制作部入選
1956 年　立軌会同人　第 8 回立軌展（日本橋三越本店）
1957 年　第 1 回安井賞候補新人展（東京国立近代美術館）
1973 年　第 3 回新鋭選抜展（日本橋三越本店）
1979 年　第 18 回国際形象展（日本橋三越本店）
1997 年　画集刊行記念「自選展」（東京セントラル美術館）
1998 年　第 13 回小山敬三美術賞受賞記念展（日本橋髙島屋）
1999 年　第 21 回日本秀作美術展（第 22 回　第 24 回）
2008 年　五百住乙人展（東御市梅野記念絵画館）
2011 年　都市と絵画展（早稲田大学會津八一記念博物館）
2013 年　米寿記念　五百住乙人展（ギャラリー呼友館）
2020 年　五百住乙人・木田詩子二人展（ぬましんストリートギャラリー）
2023 年　8 月 9 日　逝去

《運ぶ》F50

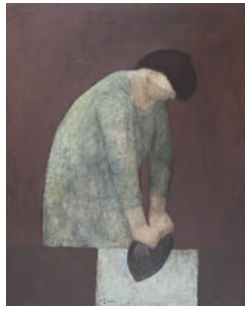
《アイロンをかける》F30

Iozumi

《柘榴》F10

《孔雀鳩》F50

《鳩を抱く》 P30

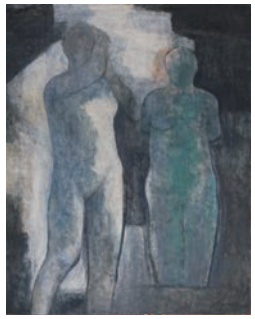
《トルソーのある部屋》F30

《石上の鳩》F4

《なのはな》F4

《芙蓉》F4

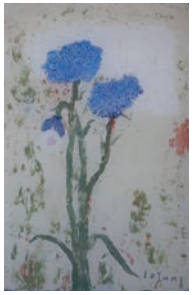

ガラス絵シリーズ

沼津信用金庫本店 〒410-8610 沼津市大手町5-6-16
TEL 055-962-5200

沼津信用金庫本店のウィンドウギャラリー
JR 沼津駅南口より徒歩 5 分／夜 10 時までライトアップ

ぬましんストリートギャラリー
https://www.numashin.co.jp/street/