

REPORT

NUMAZU SHINKIN BANK

沼津信用金庫レポート2025



ごあいさつ



会長 紅野 正裕



理事長 鈴木 俊一

皆さま方には、平素より沼津信用金庫をお引き立ていただきまして、心より感謝を申し上げます。

本年も当金庫に対するご理解を一層深めていただくため、ディスクロージャー誌「沼津信用金庫レポート2025」を作成いたしました。本誌は当金庫の経営方針や業務内容、最近の業績、健全性などについてまとめてあるものです。ご高覧のうえ、当金庫の経営内容につきまして、より一層のご理解を賜れば幸いに存じます。

2024年度は、金融市場、あるいは金融機関を取り巻く環境が大きく変動した1年でありました。

金融市場においては、2024年7月の日本銀行による政策金利引き上げのタイミングと米国景気減速懸念が重なり円高ドル安が加速、これを受けて東京市場では日経平均株価が過去最大の下落幅を記録するなど値動きの激しい状況が続きました。また、2025年1月には日本銀行が追加利上げを実施したことで、わが国においても「金利のある世界」が復活し、企業活動や暮らしに与える影響が出てきております。

年度の後半には米国新政権による一連の関税引き上げ政策の影響が金融市場においても大きなインパクトを与えました。大統領をはじめとする米政府高官の発言の都度、マーケット全体が大きく揺れるという不安定な状況が現在でも続いております。

このような状況下、当金庫では営業エリアにおける取引先の皆さまをご支援しつつ、地域経済の下支えができるよう引き続き注視しております。

2025年度は、当金庫の中期経営計画「Flexibility」の最終年度となります。地域の皆さま方のご支援のもとで、2025年4月に創立75周年を迎えた当金庫は、行動指針として掲げた「お客さま時間の拡充⇨お客さまと対話する機会と時間を増やすこと」と「チャレンジ&ビュー⇨高い目標に挑み続けること」について年間を通じて意識し、実践を続け、地域の課題に応えていく所存です。

「金利のある世界」においては、上記の行動指針が特に重要になるものと考えております。預金や貸出金を中心とした金融商品の提供については、安心して沼津信用金庫とお取引していただけるよう幅広くお客さまとの接点を持つとともに、適切な商品・サービスのご提案や課題解決をサポートするためのコンサルティング機能の充実をますます図ってまいります。

同時に「サステナビリティ経営」についての取り組みを強化しております。沼津信用金庫では、安定した金融サービスを継続的に行うための基本として一人ひとりの職員を大切にしておりますが、企業文化の中に「人的資本経営」や「コーポレートガバナンス」の考え方を浸透させることで、さらに魅力的で働きやすい環境を整備させる計画であります。

これからも役職員一同、お客さまと地域に軸足を置いた経営に努めてまいりますので、更なるご支援とご愛顧をお願い申し上げますとともに、皆さま方の益々のご健勝とご発展を心からお祈り申し上げてご挨拶とさせていただきます。

なお、「沼津信用金庫レポート2025〈資料編〉」につきましては、当金庫のホームページ上に掲載しておりますので、お手数ではございますがご確認いただければ幸いに存じます。

2025年7月

理事長 鈴木 俊一

企業理念

ぬましんは、地域のみなさまとともに
地域経済の発展に
積極的に取り組んでおります。

私たちの使命

地域のみなさまの夢を育て、
質の高いサービスを提供します。

「ぬましん」は、地域に密着した金融機関として、
みなさまに充実したサービスを提供していきます。
そして、地域のみなさまの夢をかたちにする
お手伝いをしていきます。

私たちの精神

お客さまとのふれあいを大切にし、
チャレンジ精神で柔軟に対応します。

「ぬましん」は、お客さまとの共感を
最も大切にします。
そして、お客さまのニーズをしっかりと把握し、
積極的に応えていきます。

私たちの姿勢

誇りとロマンを求め、
魅力あふれる企業をつくります。

「ぬましん」の職員は、
いつもお客さまに信頼されている
というプロフェッショナルの誇りを持っています。
そして、仕事にロマンと広がり求め、
働きがいのあるより良い企業をつくっていきます。

CONTENTS

- 01 Introduction
- 05 TOPICS
- 06 「フェンシングのまち沼津」を応援
- 07 お客さまサポートサービス
- 09 ぬましんの伴走支援
「命」を繋ぐ技術を、「沼津」から。
- 11 だれもが輝ける職場を目指して
- 13 ストリートギャラリー
- 15 店舗案内

資料編はこちら

「資料編」として当金庫のホームページに掲載しております。下記のウェブサイトからご覧ください。

https://www.numashin.co.jp/about/files/disclo_2025_shiryouhen.html

こちらから簡単
アクセス▶▶▶



コーポレートマークのコンセプト

当金庫のコーポレートマークは人が力強く歩く姿をシンボライズしたもので、地域とともに発展していく経営姿勢や人のもつ温かさをフリーハンドで表しています。ぬましんレッドは情熱を、ぬましんブルーは調和をイメージしております。これからも、みなさまから信頼されるパートナーとして私どもを知っていただければ幸いです。



業績ハイライト

当金庫の行動指針である「お客さま時間の拡充の深化」と「チャレンジ&ビュー」の実践を通じて、地域金融機関としての役割を果たしていく所存です。

預金や貸出金を含めた金融商品の提供については、沼津信用金庫と安心してお取引していただけるようお客さまとの対話を重視し、適切な商品のご提案や課題解決をサポートするためのコンサルティング機能をますます図ってまいります。

業績

預金積金

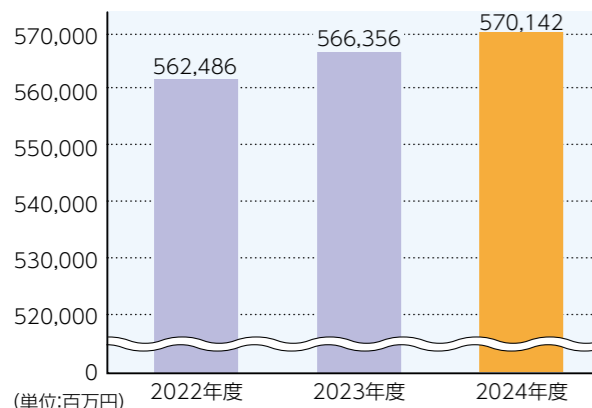

預金積金残高 **5,701億円**

2024年度の預金積金については、要払性預金の増加により残高、期中平均残高ともに前期比で増加いたしました。期末残高は5,701億42百万円であり前期比0.66%、期中平均残高は5,672億30百万円と同0.13%増加しました。

当期純利益

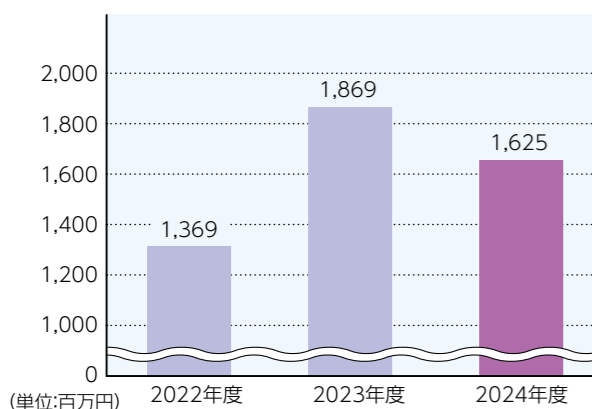

当期純利益 **16億25百万円**

貸出金利回りの上昇や有価証券利息配当金の増収などにより経常収益が前期比で増収となりました。一方で預金利回りの上昇や経費の増加などは利益の下押し要因でありました。当期純利益は16億25百万円と前期比2億44百万円の減益となりましたが、中期経営計画の目標値を超える最終利益を確保することができました。

貸出金

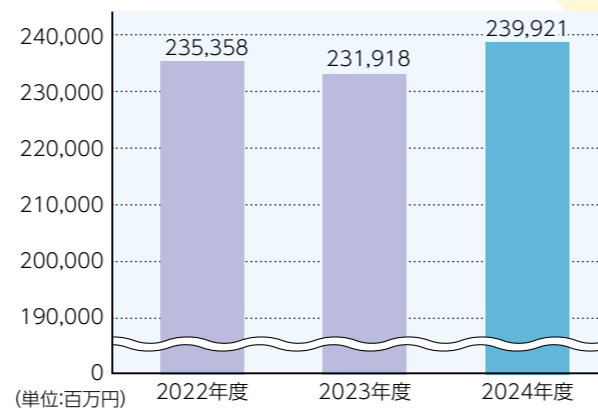

貸出金残高 **2,399億円**

貸出金については、個人ローンや住宅ローンなどリテール分野がけん引し、期末残高は2,399億21百万円と前期比3.45%、期中平均残高は2,333億48百万円と同1.11%の増加でありました。

自己資本の額と単体自己資本比率

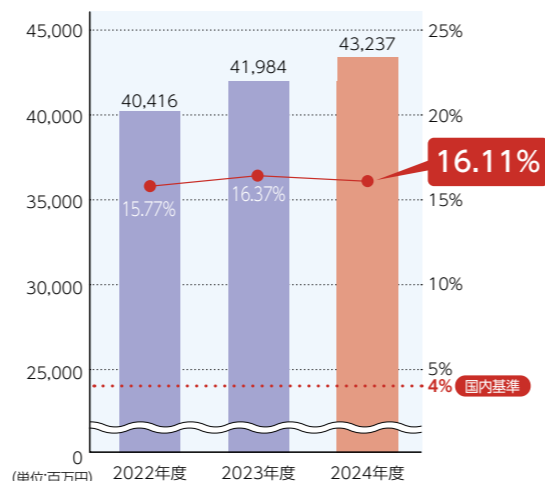

自己資本比率(単体ベース) **16.11%**

$$\text{自己資本比率} = \frac{\text{自己資本の額 (出資金や利益剰余金などの合計額)}}{\text{リスク・アセット等の額の合計額}}$$

※リスク・アセットとは、リスクを有する資産(貸出金や有価証券など)をリスクの大きさに応じて掛け目を乗じ再評価した資産金額のことをいいます。



地域社会とともに

ぬましんは、皆さまに愛され、親しまれるコミュニティバンクとして、地域への資金供給、経営支援はもとより、社会的・文化的貢献にも積極的に取り組んでまいります。

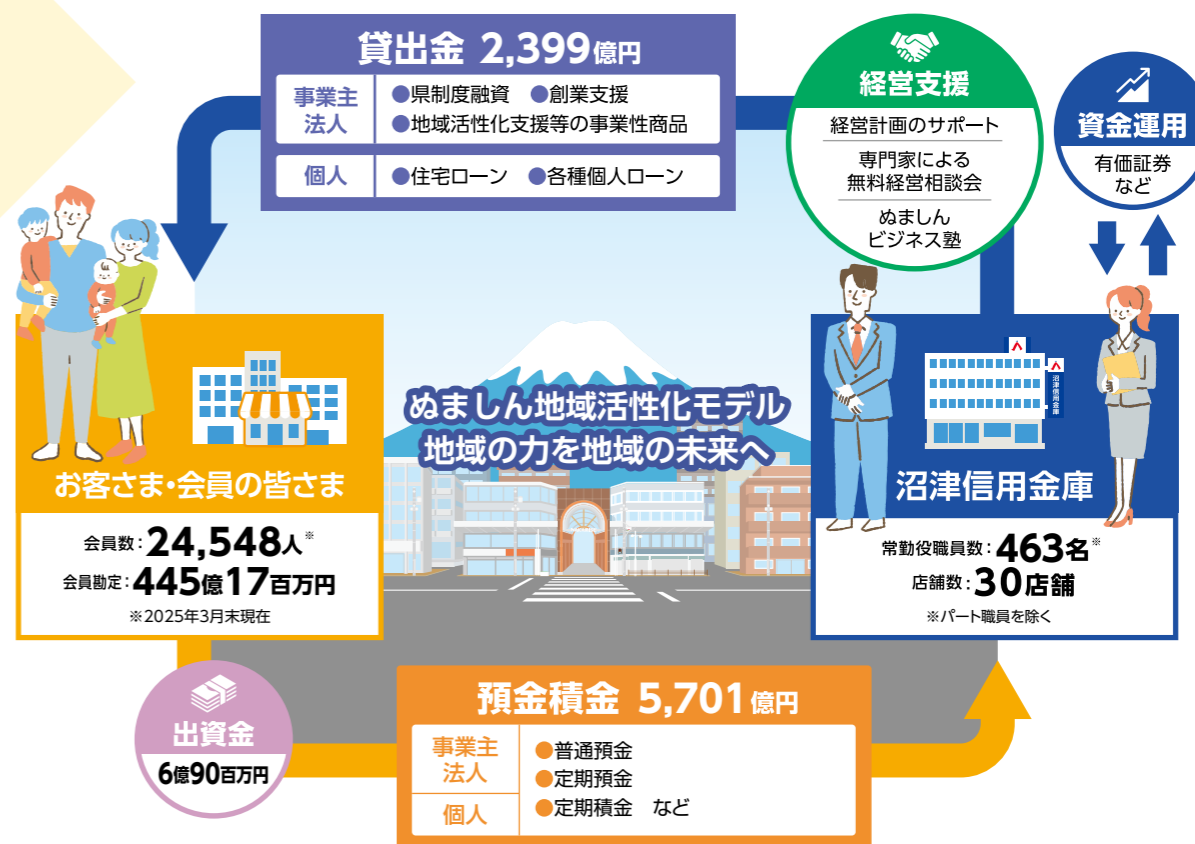

お客さま満足度向上に向けた取り組み

当金庫では、「お客さまからの信頼度・満足度の向上」を主要課題として取り組んでおります。今回、332名のお客さまにアンケートへご協力いただきました。

アンケート調査実施期間 / 2025年2月3日(月)～2月19日(水)

満足 ■ やや満足 ■ やや不満 ■ 不満

「ぬましん」の経営について

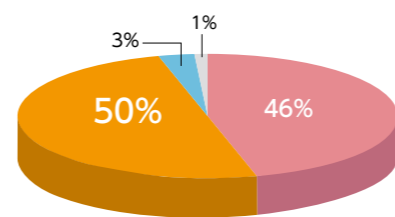

信頼性・安定感

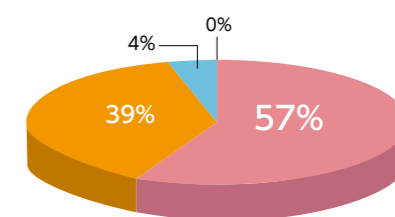

職員の親しみやすさ・親近感

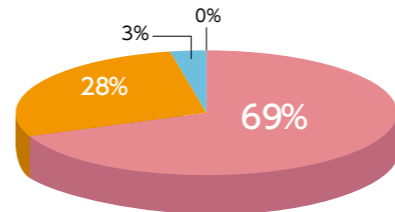

お客さまの相談(要望)への対応

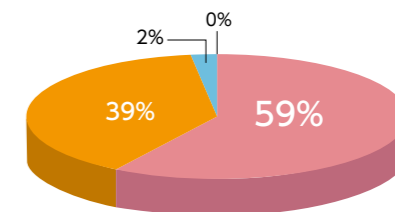



TOPICS

当金庫は、コミュニティバンクとして、地域の祭り、イベントに参加するほか、文化講演会、経済セミナー等を開催するなど、皆さまとのふれあいを大切に、地域社会の発展と繁栄に貢献できるよう努めております。

2024
4月

- 第10回ぬましんカップ
第51回春季東部バレーボール選手権大会

2024
6月

- 2024年度経営者クラブ総会
- 沼津市事業承継推進事業実施に係る協定書を締結

2024
8月

- 静岡県公立大学法人(静岡県立大学および静岡県立大学短期大学部)と連携協定を締結
- ぬましんCOMPASSに静岡県公立大学法人サテライトオフィス「Kendai-com」が開所
- こども夏だいがく2024



2024
10月

- 第11回ぬましんカップ
東部中学新人軟式野球大会
- 温室効果ガス排出量算定ツール「しずおかGX サポート」取扱開始

2024
12月

- 沼津信用金庫
須走支店新築移転
オープン



2025
2月

- 新規役交交流会を開催
- eスポーツ異業種交流会を開催

- 第14回沼津信用金庫
理事長旗学童
軟式野球大会



2024
5月

- ぬましんCOMPASSに
国立大学法人静岡大学が
「沼津イノベーション
オフィス」を開設



2024
7月

- セカンドキャリアアクション講座を開講

2024
9月

- 静岡県東部4信金
ビジネスマッチング商談会
「第14回富士山麓
ビジネス商談会」開催



2024
11月

- 静岡県保証協会と「創業支援に係る
業務連携・協力に関する覚書」を締結
- 地域応援定期預金寄附金贈呈



2025
1月



「フェンシングのまち沼津」を応援

当金庫は「フェンシングのまち沼津推進協議会」の正会員として“フェンシングで沼津を盛り上げよう”というミッションに賛同しております。

アスリート職員 脇田 樹魅 選手

脇田選手のコメント

パリオリンピックが終わり、新たなシーズンも終盤を迎えています。

現在の短期目標はアジア選手権大会・世界選手権大会の出場権獲得です。

これらの大会に参加することで、オリンピック出場へ大きく近付くことになります。

限られた時間の中で課題を1つずつ消化していき、自分と向き合い、地域の皆さまの応援と共に高みを目指していきたいと思っております。引き続き応援の程よろしくお願いたします。



©(公社)日本フェンシング協会



©(公社)日本フェンシング協会

脇田選手が参加した主な大会	最終順位
第77回全日本フェンシング選手権大会	第6位
東京都シニア選手権大会	優勝
アルジェリア・オランワールドカップ大会	第7位
Proud NUMAZU CUP フェンシング選手権2024	準優勝



詳しくは
こちらから



アスリート職員と地域の結びつき

脇田選手は遠征や競技大会の傍ら、地域のイベントやフェンシングの講師派遣等にも積極的に参加し、幅広く活動を行っています。

昨年は沼津警察署の一日警察署長に就任し、特殊詐欺被害の防止を呼びかけました。また、スマートフェンシング体験教室などに参加し、フェンシングの普及とともに地域振興の一翼を担っています。



★ お客さまサポートサービス

個人のお客さま

事業者のお客さま

職域サポートサービス「ななつぼし」

“ななつぼし”契約とは？

4市3町を拠点に営業しているぬましんが、地域の事業所さまと契約締結し、そこで働く皆さまの生活の安定と向上を目的にさまざまなサービス等(健康・暮らし・学び・楽しみ)を提供していくものです。

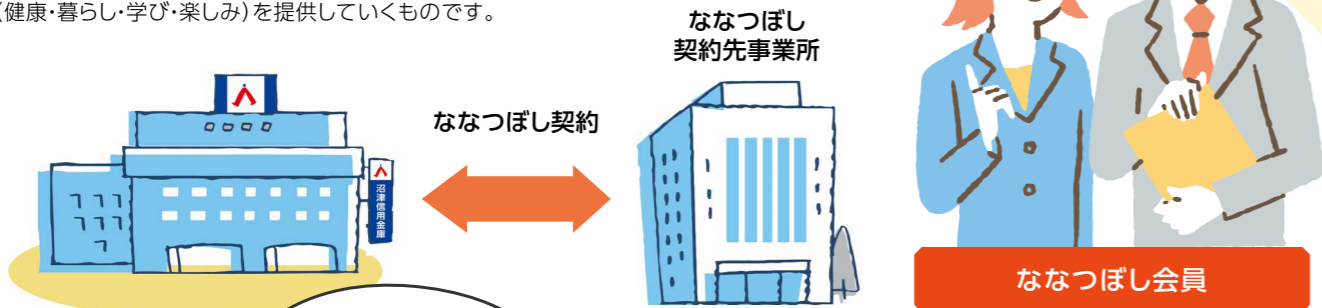

ななつぼし契約をしていただいた事業所で働く皆さまの未来を応援します！

ななつぼし会員とは？

ななつぼし契約を結んだ事業所で働いている皆さまを“ななつぼし会員”と呼びます。ななつぼし会員の皆さまには「ななつぼし会員証」が配布されます。

特典
1

ななつぼし会員限定の金利優遇商品をご利用いただけます。
詳しくはこちら▶



特典
2

ファミリー店にて「ななつぼし会員証」を提示すると多種多様な会員限定サービスが受けられます。
ファミリー店検索はこちら▶



WEB完結型(来店不要型)ローン

来店することなくインターネットでお申し込み、お手続きを完了できるWEB完結型ローンを取り扱っております。当金庫ホームページから仮申込みください。

■取り扱い商品

- マイカーローン
- 教育ローン「魁」
- 教育カードローン「StudyII」
- フリーローン「WISH」
- フリーローン「クイック1000」
- カードローン「のぞみ通り」
- カードローン「ぬましんきゃつる」

〈お手続きの流れ〉



詳しくはこちらから▶



SNSによる当金庫の取り組み発信

Instagram

当金庫のInstagramが始めました。

当金庫をもっと身近に感じていただけるよう、ここで見られないさまざまな情報を発信中です。

フォローはこちら▶

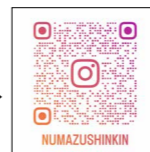

LINE

当金庫マスコットキャラクターのころろんが地域のお楽しみ情報や当金庫のキャンペーン情報を発信中です。

お友達登録はこちら▶

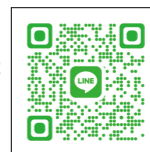

沼津信用金庫 相談センター

相談センターでは、地域の皆さまからさまざまなご相談に対応しております。また、相談内容に応じて、専門家と連携し問題解決のサポートをしております。ご相談は無料です。お気軽にお問い合わせください。



相談センター職員が受けるご相談

(2025年3月末現在)

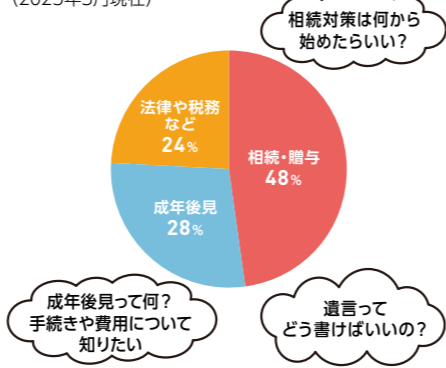

昨年度は相談センターで529件、専門家相談で113件のご相談を受けました。



専門家による無料相談	
法律	弁護士
税務	税理士
相続	コンサルタント
年金・労務	社会保険労務士

一般社団法人しんきん成年後見サポート沼津(SKN)

しんきん成年後見サポート沼津とは、沼津信用金庫と地域の社会福祉法人が地域貢献のために立ち上げた後見人等を受任する法人です。成年後見以外にも、遺言作成サポート、遺言執行、亡くなった後の手続きなど、総合的なサポートを行っております。

設立から現在までの実績(2025年3月末現在)

- 法定後見 70件
- 任意後見 84件
- 任意財産管理契約 84件
- 死後事務委任契約 76件
- 遺言執行者受任 90件
- 公正証書遺言作成サポート 131件

一般社団法人しんきん成年後見サポート沼津

TEL.055-955-7006

一般社団法人しんきん成年後見サポート沼津

御殿場事務所

TEL.0550-70-7123

詳しくはこちらから▶



「命」を繋ぐ技術を、「沼津」から。

～乳がん検査の革新に挑む株式会社アイグリットさまと地域医療連携モデル～



東北の仙台に本社を構える医療機器スタートアップの株式会社アイグリットさまが挑むのは乳がん検査の「当たり前」を変えること。代表取締役社長である近藤 真一氏は乳がん検査への心理的・身体的なハードルを下げ、より多くの方が「早期発見」に辿り着ける社会を目指している。

その第二の拠点として同社が選んだ場所が、沼津信用金庫が運営するシェアオフィス「ぬましん COMPASS」であった。

ぬましん COMPASS での支援、静岡県東部の地で医療の未来を切り拓くファルマバレーセンター（静岡県医療健康産業研究開発センター）との出会い、そして「ぬましん未来応援ファンド」による出資。

“地方から社会を変える”という新たな成長モデルが沼津で動き始めている。



乳がん検査に「寄り添う」技術を作りたい

「最初に関わったのは、子宮頸がんの超音波検査装置の開発であった。」そう語る近藤氏が次に向き合ったものが“乳がん検査”の課題であった。

「当時の乳がん検査機器は大きくて扱いにくく、使える場所も限られていた。もっと自由に、もっと気軽に検査できないか—そう思いました。」

その想いを強く後押ししたのは、同級生を乳がんで亡くしたという個人的な経験、そして自身の妻や娘たちの存在であった。

「身近な人が、“検査に行きたくない”とためらう社会を変えたい。」その一念から、小型で使いやすく、痛みや負担の少ない検査機器の開発に踏み出すことになる。

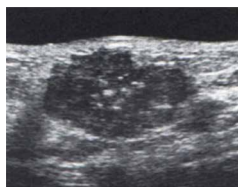

診断用断層画像

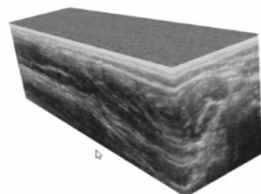

断層画像の集まりを3D化

沼津で見つけた、もう1つの出発点

本社は仙台でありながら、なぜ遠く離れた沼津に拠点を構えることを決めたのか。

医療機器ベンチャーに勤めていたころ、近藤氏のもとに偶然にも静岡県出身の同志がいたという。共に独立を目指し、医療分野でも新たな挑戦を描いていたが、仲間は別の道を選び静岡県駿東郡長泉町にあるファルマバレーセンターに転職。

その後、ファルマバレーセンターで“医療機器のスタートアップを探している”という情報を耳にした近藤氏。そこから紹介を通じて、ぬましんと出会うこととなった。そして、「ぬましん COMPASS」に入居。面談を重ねる中で、「沼津信用金庫」がただの金融機関ではなく、地域と連携し、スタートアップの事業を“共に育てる”存在であることを知る。

「ファルマバレーセンターのバックアップ、ぬましんとの連携、そしてぬましんと信金キャピタル株式会社（東京）が立ち上げた「ぬましん未来応援ファンド」。これほど整った挑戦の舞台は他にないと思った。」と近藤氏。

チャンスを掴んだら離さない—。その行動力が株式会社アイグリットさまをファンド第1号の出資先へと導いた。

地域金融機関とともに動き出すファンドとの出会い

乳がん検査機器の開発を進める株式会社アイグリットさまにとって、製品の改良や事業の継続には資金調達が必要な課題となっていた。そのような中で出会ったのが「ぬましん未来応援ファンド」であった。

第1号試作機のプレゼンテーションを通じて、同社の技術と社会的意義に可能性を感じたぬましん担当者がファンドへの推薦を行った。スタートアップに挑戦する真摯な姿勢と将来の成長性を評価し、出資が決定。このファンドの記念すべき第1号投資先となった。

「当時は資金が枯渇しかけていた中で、出資が決まった時はまさに、“砂漠の中でオアシスを見つけた”ような感覚であった。」と近藤氏は言う。

出資によって得られたのは資金だけではなく、地域金融機関からの支援は事業の信用力を高め、病院との連携や新たなネットワークにも繋がっていった。

現在商品は、製品化に向けて検証を重ねている。

このように地域金融機関とスタートアップが手を取り合い、事業と地域の両方が成長していく新しいモデルが確実に動き始めた。



沼津でなら、できることがある

医療機器スタートアップの株式会社アイグリットさまが静岡県沼津市に新たな拠点を構えた背景にはファルマバレーセンターとの繋がりと、地域金融機関であるぬましんの存在があった。産業支援機関、そして信用金庫という地域の土台がひとつのスタートアップの挑戦を支えている。

「挑戦したい」と願う企業と「挑戦を支えたい」と考えるぬましん。この2つの意思が出会い、結びついたとき地方発のイノベーションは、より確かな輪郭を持ち始める。

「大都市圏だけが成長の舞台ではない。」そう語る近藤氏の言葉には、事業への情熱と沼津という地域にかけける期待が込められていた。

異なる地域に拠点を置くことで、株式会社アイグリットさまは新たなビジネスの形を作りつつある。そして、その架け橋の一端を担うのが沼津信用金庫の役割である。



【職員コメント】

地元企業の方はもちろん、地域外からの挑戦にも地域がどのように受け止め、育てていけるか。私たちは単なる金融支援にとどまらず、企業の方々の想いに伴走しながら沼津という地域の可能性をともに広げたいと考えてきました。ぬましんCOMPASS やファンドはそのための「仕組み」であり、「入り口」です。さまざまな挑戦の過程に伴走することが私たち地域金融機関の使命です。ぬましんはこれからも挑戦する人とともに、地域の未来を切り拓いてまいります。

〈株式会社アイグリット〉

- 代表取締役社長：近藤 真一
- 拠 点：静岡県沼津市高島町15-5 ぬましん COMPASS 2F
宮城県仙台市宮城野区榴岡1-1-1
JR 仙台イーストゲートビルディング2F
- 設 立：2020年1月
- 事業内容：医療機器開発
ファーストスクリーニングサービス開発

〈ぬまづ - 信金キャピタル投資事業有限責任組合〉 (通称：ぬましん未来応援ファンド)

- 出資規模：5 億円
- 出 資 者：有限責任組員：沼津信用金庫
無限責任組員：信金キャピタル株式会社
(信金中央金庫100%子会社)
- 投資対象：新たな分野や成長分野での活躍が期待される企業、
および既存事業の安定的な成長・発展を目指す企業
- 目 的：地域経済の活性化と創業率の向上

ぬましん
COMPASS
NUMAZU

〒410-0056 沼津市高島町 15-5

ぬましん
COMPASS
GOTEMBA

〒412-0028 御殿場市御殿場 10-1

ぬましん
COMPASS
SHUZENJI

〒410-2407 伊豆市柏久保 633-9 1階

詳しくはこちらから



当金庫は大学や高等専門学校などと連携協定を締結し、ぬましんCOMPASS 内にそれぞれサテライトオフィスを開所いたしました。地域人材の育成や地域課題の解決など、交流を通じて産学官民の繋がりを深めております。

連携協定締結先	
国立沼津工業高等専門学校	沼津高専サテライトオフィス「N-com」を開所
国立大学法人静岡大学	「沼津イノベーションオフィス」を開所
静岡県公立大学法人	「Kendai-com」を開所

※詳細はP5 TOPICSページをご参照ください。



だれもが輝ける職場を目指して

当金庫では働く職員を大切にし、明るく透明性の高い職場の中で、だれもが輝ける職場づくりに積極的に取り組んでいます。

女性管理職比

(2025年3月末現在)

係長級(代理職、係長職)にある者に占める女性の割合

管理職に占める女性の割合



48.0%



10.29%



えるぼし認定

女性の活躍推進に関する取り組みの実施状況が優良である「えるぼし」認定を受けています。

男女の賃金格差

(男性の賃金に対する女性の賃金の割合)

(2025年3月末現在)

	男女の賃金差異
全ての労働者	77.9%
うち正規雇用労働者	79.2%
うち非正規労働者	79.1%

※対象期間:2024年事業年度(2024年4月1日~2025年3月31日)
 ※賃金:退職金を除く
 ※正規雇用労働者:当金庫から他社への出向者を含み、他社から当金庫への出向者は除く
 ※非正規雇用労働者:契約職員、パート職員を含み、派遣職員を除く
 ※正規雇用労働者の平均年齢:女性38.9歳 男性40.9歳

男性育児休暇・育児休業取得率

(2025年3月末現在)

男性育児休暇取得率



100%

男性育児休業取得率



66.7%



くるみん認定

「子育てサポート企業」として厚生労働省大臣の認定を受けた企業が取得できる「くるみん」認定を受けています。

働きやすい職場環境

当金庫では、全体の3分の1以上を20代の若手職員が占めており、組織全体に活気とフレッシュなエネルギーが満ちています。また、職員同士が円滑に連携し、いつでも気軽に相談し合える体制を整備しており、金庫全体で働きやすい職場環境の実現に取り組んでおります。

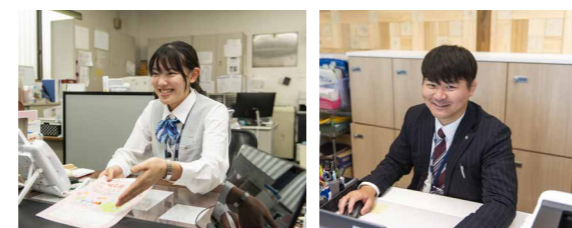

育児も仕事も 職員一人ひとりのライフスタイルに寄り添い、安心して長く働ける職場づくりを進めています

私は2歳と0歳の娘を育てる中で、家族との時間を大切にしたいという思いから育児休業取得を選択しました。育児休業取得に際し不安もありましたが、職場の上司や同僚の温かい理解と協力のおかげで安心して休業に入ることができました。

育児休業を取得することが特別ではなく、ごく自然な選択として受け入れられる職場環境であることを実感し、家族と深くかかわることができたこの期間は、自分にとって何より貴重な経験となりました。

育児休業取得後もスムーズに業務に戻ることができる体制が整っており、改めて職場の支えの大きさを感じています。

今後は私自身も沼津信用金庫の一員として、同じように育児休業を取得しようとする仲間を支え、誰もが安心して家庭と仕事を両立できる風土づくりに貢献していきたいと思っております。



●2014年入庫
●育休期間:1ヶ月

挑戦を支える環境 当金庫は、地域経済の持続的な発展に貢献できる人材育成に取り組んでいます

私は現在、融資管理支援部 経営サポート担当として地域事業者さまの経営支援に携わる活動を行っています。

この仕事を専門的に取り組みたいと考えようになったのは、株式会社地域経済活性化支援機構(REVIC)へ外部出向したことがきっかけです。半年間の東京生活にかかる下宿費用は金庫に負担していただき、大変助かったのを覚えています。その後、より本格的に中小企業の支援に携わりたいと思い、中小企業診断士の資格取得を決意し、中小企業診断士養成課程へ進みました。養成課程では実際の事業者様を相手に診断から課題解決提案まで行うため、帰庫してからの実務に活かすことができている。中小企業診断士の資格取得にあたっては、金庫から受講料のほか、半年間の寮費や実習費用など負担いただけたので、安心して学びに集中できました。

当金庫では資格取得の費用補助や外部団体への出向推進など、挑戦意欲のある職員を応援してくれる体制が整っており、恵まれた職場環境であることを実感しています。今後も、出向経験と実践で得た専門的知識を活用し、信用金庫職員としての立場と中小企業診断士としての立場の両視点から、地域に根差した経営支援を続けていきたいと思っています。



●2017年入庫
●中小企業診断士資格取得

健康経営優良法人2025(大規模法人部門)

当金庫は、経済産業省・日本健康会議が実施する「健康経営優良法人認定制度」において、昨年度に引き続き「健康経営優良法人2025(大規模法人部門)」の認定を受けました。

「健康経営優良法人制度」とは、地域の健康課題に即した取り組みや日本健康会議が進める健康増進の取り組みをもとに、特に優良な健康経営を実施している大企業や中小企業等の法人を顕彰する制度です。



スポーツエールカンパニー 2025

スポーツ庁が実施する「スポーツエールカンパニー認定制度」において、「スポーツエールカンパニー2025」の認定を受けました。

本制度は、「働き盛り世代」のスポーツ実施を促進し、スポーツに対する社会的機運の醸成を図ることを目的として、職員の健康増進のためにスポーツの実施に向けた積極的な取り組みを行っている企業を認定する制度です。



部活動

日々の業務に加え、部活動などを通じて職員同士の交流を深め、コミュニティの形成や心身のリフレッシュを図る取り組みも積極的に行っています。



野球部

沼津信用金庫の取り組み

当金庫では、成長できる環境と働きやすさの両立を大切にしております。このような働き方やキャリア支援の詳細は新卒採用ページでもご紹介しておりますのでぜひご覧ください。

詳しくはこちらから





地域の皆さまとのふれあい

ストリートギャラリー

1987年に誕生した「ぬましんストリートギャラリー」は、市街の「アートスポット」として、地域の皆さまからご好評をいただいております。

今後も商店街の一角に位置する小さな美術館として洋画や日本画、彫刻など現代を代表する優れた芸術作品を展示し、地域の皆さまにご提供できるよう努めてまいります。



第435回 2024年11月4日～11月29日 木下めいこ展

2024年度年間 ストリートギャラリー 企画一覧



第429回
さきやあきら・みつえ二人展
2024年4月1日～5月17日

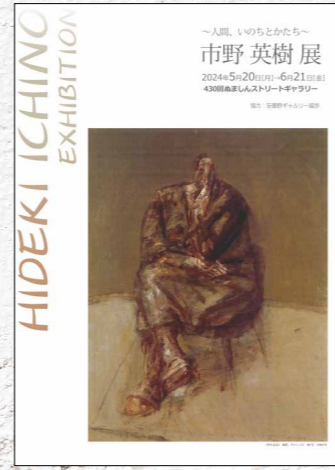

第430回
～人間、いのちとカタチ～
市野 英樹 展
2024年5月20日～6月21日

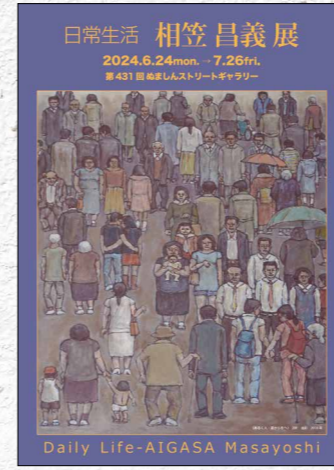

第431回
日常生活 相笠 昌義 展
2024年6月24日～7月26日



第432回
O氏コレクション展
—彫刻作品を中心に—
2024年7月29日～8月30日



第433回
—明治史料館 第21回館蔵資料展—
～歴代沼津藩主の書画～殿さまたちのときめくキャンパス
2024年9月5日～9月26日



第434回
大野俊明挿絵展
「小説伊勢物語 業平」
「小説小野小町 花の色は」挿絵原画展
2024年9月30日～11月1日



第435回
木下めいこ展
2024年11月4日～11月29日



第436回
—第18回昭和モダン・シネマと商店街—
沼津映画物語18巻 シネマの街・上本通り
笑って泣いて役者人生50年 追悼 西田敏行映画ポスター展
2024年12月2日～12月25日

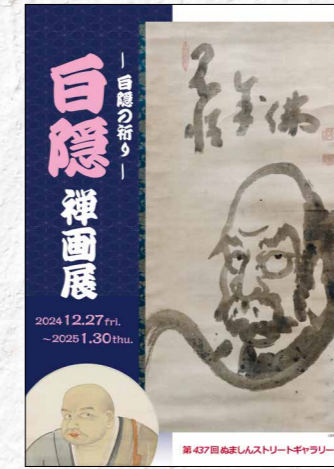

第437回
—白隠の祈り—
白隠禅画展
2024年12月27日～2025年1月30日

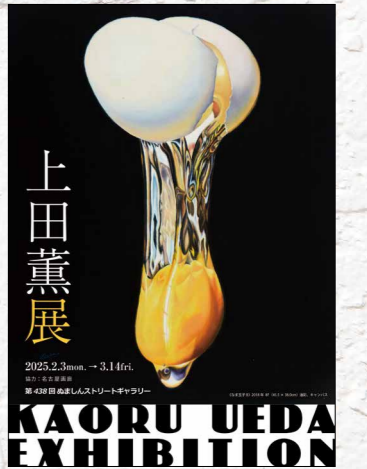

第438回
上田薫展
2025年2月3日～3月14日



店舗案内

店舗ネットワークと情報力、商品力をプラスして、今まで以上にきめ細やかで幅広いサービスをお届けし、地域のお客さまの利便性の向上と地域社会の発展に貢献してまいります。

全店舗設置 2025年7月1日現在

- ICカード対応ATM
- 視覚障がい者対応ATM
- AED
- 車椅子設置
- バリアフリーフロア
- 障がい者用駐車場施設

凡例 2025年7月1日現在

- 貸金庫
- 両替機
- WC 車椅子対応トイレ
- 店舗入口スロープ
- 点字ブロック

<h3>1 本店</h3>  <p>沼津市大手町 5-6-16 TEL.055-962-5600</p> 	<h3>沼津駅北グループ</h3> <div data-bbox="454 373 744 884"> <h4>2 高島町支店・駅北支店・金岡支店</h4>  <p>沼津市高島本町 8-61 TEL.055-921-5205</p>  </div> <div data-bbox="771 373 1071 884"> <h4>3 五月町支店 11:30~12:30 窓口を休業しています。</h4>  <p>沼津市五月町 3-23 TEL.055-923-9700</p>  </div>		<h3>4 港支店</h3>  <p>沼津市千本東町 13-1 TEL.055-962-5207</p> 	<h3>13 原支店</h3>  <p>沼津市原町中 3-13-23 TEL.055-967-6567</p> 	<h3>御殿場中央グループ</h3> <div data-bbox="1893 373 2184 884"> <h4>14 御殿場営業部</h4>  <p>御殿場市新橋 2020 TEL.0550-82-1212</p>  </div> <div data-bbox="2211 373 2510 884"> <h4>15 御殿場中央支店 11:30~12:30 窓口を休業しています。</h4>  <p>御殿場市萩原 529 TEL.0550-82-2260</p>  </div>		<h3>16 上町支店</h3>  <p>御殿場市御殿場 166-7 TEL.0550-82-0907</p> 
<h3>5 香貫支店</h3>  <p>沼津市吉田町 26-2 TEL.055-931-2099</p> 	<h3>6 三津支店</h3>  <p>沼津市内浦三津 88-4 TEL.055-943-2226</p> 	<h3>7 今沢支店</h3>  <p>沼津市今沢 353-7 TEL.055-967-1711</p> 	<h3>8 大岡支店</h3>  <p>沼津市大岡 1749-1 TEL.055-951-5300</p> 	<h3>17 富士岡支店</h3>  <p>御殿場市中山 455-1 TEL.0550-87-1313</p> 	<h3>18 御殿場南支店</h3>  <p>御殿場市新橋 1615-1 TEL.0550-83-3321</p> 	<h3>19 御殿場西支店</h3>  <p>御殿場市川島田 903-13 TEL.0550-84-1212</p> 	<h3>20 三島支店</h3>  <p>三島市寿町 9-27 TEL.055-971-8200</p> 
<h3>9 北支店</h3>  <p>沼津市宮前町 2-4 TEL.055-923-2500</p> 	<h3>10 愛鷹支店</h3>  <p>沼津市西椎路 1050-4 TEL.055-923-1130</p> 	<h3>11 下香貫支店</h3>  <p>沼津市下香貫浜田 2981-5 TEL.055-932-5330</p> 	<h3>12 間門支店</h3>  <p>沼津市西間門 270-1 TEL.055-962-8600</p> 	<h3>裾野中央グループ</h3> <div data-bbox="1576 1444 1866 1955"> <h4>21 裾野中央支店</h4>  <p>裾野市平松 492 TEL.055-992-2062</p>  </div> <div data-bbox="1893 1444 2184 1955"> <h4>22 裾野北支店 11:30~12:30 窓口を休業しています。</h4>  <p>裾野市石路 470-15 TEL.055-995-0200</p>  </div>		<h3>23 清水町支店</h3>  <p>駿東郡清水町八幡 200-14 TEL.055-972-5070</p> 	<h3>24 徳倉支店 11:30~12:30 窓口を休業しています。</h3>  <p>駿東郡清水町中徳倉 12-4 TEL.055-933-1300</p> 

25 長泉町支店

駿東郡長泉町下土狩 640-1
TEL.055-988-7600

26 長泉北支店

駿東郡長泉町納米里 70-5
TEL.055-987-1211

27 小山支店

駿東郡小山町藤曲 54-4
TEL.0550-76-1212

28 須走支店

駿東郡小山町須走 236-1
TEL.0550-75-2160

A めましんCOMPASS

沼津市高島町 15-5
TEL.055-957-1010

●営業時間 / 平日 9:00 ~ 20:00
第1・3・5 土曜 10:00 ~ 17:00
休 館 日 / 日 曜・祝 日・年 末 年 始

[1階] みんなの図書館COMPASS
[2階] シェアオフィス&コワーキングスペース
静岡県立大学サテライトオフィス/静岡大学沼津イノベーションオフィス
[3階] 沼津高専サテライトオフィス ワークショップスタジオ BUZZ

B めましんCOMPASS SHUZENJI

伊豆市柏久保 633-9 1階
(修善寺駅南口ロータリー西側)
TEL.080-8673-8335

●営業時間 / 平日 9:30 ~ 20:00
土 曜 9:30 ~ 18:00
休 館 日 / 日 曜・祝 日・年 末 年 始

相談員が常駐し、いつでも相談を受付けています。法律・税務・年金 / 労務・相続・就職の相談会を開催しています。

C めましんCOMPASS GOTEMBA

御殿場市御殿場 10-1 2階
相談センター御殿場
TEL.0550-70-7111

●受付時間 / 平日 9:00 ~ 17:00

一般社団法人
しんきん成年後見サポート沼津 御殿場事務所
TEL.0550-70-7123

●受付時間 / 平日 9:00 ~ 17:00

Quattro
TEL.055-962-6767

●営業時間 / 平日 9:00 ~ 20:00

D 相談センター

沼津市上土町 3 沼津トラストビル 4階
フリーダイヤル
0120-300-191

TEL.055-955-7112

●受付時間 / 平日 9:00 ~ 17:00

一般社団法人
しんきん成年後見サポート沼津
TEL.055-955-7006

●受付時間 / 平日 9:00 ~ 17:00

店舗外ATMのご案内 2025年7月1日現在

● 沼津産業ビル	● オギノ沼津インター店	● オギノ御殿場店	● マミー二枚橋店
● イーラde	● 沼津市役所	● オギノ御殿場富士岡店	● ポテト小山店
● めましんCOMPASS	● 裾野市役所	● マックスバリュ御殿場富士岡店	● 中部国際空港セントレア
● 西友松長店	● 日清プラザ(イトーヨーカドー三島店)	● マックスバリュ御殿場原里店	● JR名古屋駅セントラルタワーズ
● ららぽーと沼津	● エピ・スクエア		

※地元金融機関との共同設置を含む

ATMの利用時間
全日 **8:00 ▶ 21:00**

※設置場所(商業施設等)の状況により営業時間が異なる場合がございます。
※当金庫発行カードは、終日無料となります。(但し一部店舗外ATMは除きます)
※全国の信用金庫のカードは時間帯によって無料となります。

店舗マップ



- 沼津市**
- 1 本店
- 2 高島町支店
- 3 駅北支店
- 4 岡支店
- 5 五月町支店
- 6 港支店
- 7 香貫支店
- 8 三津支店
- 9 今沢支店
- 10 大岡支店
- 11 北支店
- 12 愛鷹支店
- 13 下香貫支店
- 14 間門支店
- 15 原支店
- 御殿場市**
- 14 御殿場営業部
- 15 御殿場中央支店
- 16 上町支店
- 17 富士岡支店
- 18 御殿場南支店
- 19 御殿場西支店
- 三島市**
- 20 三島支店
- 裾野市**
- 21 裾野中央支店
- 22 裾野北支店
- 清水町**
- 23 清水町支店
- 24 徳倉支店
- 長泉町**
- 25 長泉町支店
- 26 長泉北支店
- 小山町**
- 27 小山支店
- 28 須走支店
- A めましんCOMPASS**
- B めましんCOMPASS SHUZENJI (修善寺)**
- C めましんCOMPASS GOTEMBA (御殿場)**
- D 相談センター**



発行 2025年7月
編集 沼津信用金庫 経営企画部
〒410-8610
静岡県沼津市大手町五丁目6番16号
TEL.055-962-5200
<https://www.numashin.co.jp/>

沼津信用金庫ディスクロージャー誌の表紙は、2005年版より沼津市出身の立体アーティスト田村映二氏の作品シリーズで発行しています。