令和7年度
予約のお電話一本で！

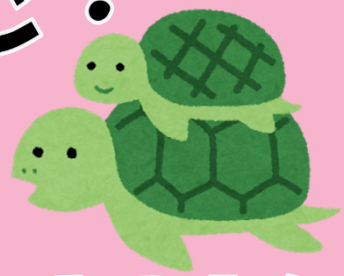

相続/贈与
年金/保険
成年後見
資産運用

なんでも相談

受付時間午前9時～午後5時（土日祝日を除く）

こんなご相談ありませんか？

終活ってどんなことを考えればいいのかな？

遺言ってどう書けばいいの？

働いてるから年金手続きはまだいいのかな?

ライフプランシミュレーション
100歳までの生涯収支や貯蓄額の予測ってできる？

成年後見と任意後見どう違うの？
書類は？　費用は？

NISAってなあに？

①相続 贈与について
- 相続の為の準備は？
- 公正証書遺言の作り方？
- 相続税はかかる？
- 遺産分割協議書とは？
- 贈与する時の注意点は？

②成年後見について
- 手続き方法を知りたい
- 費用はどのくらい？
- 後見人ってなに？
- 一人暮らし、もしもの時はどうしたらいい？

③年金について
- 手続き方法を知りたい
- 在職中はどうなるの？
- 繰上げ、繰下げ請求について知りたい
- 退職後の年金は、どうなるの？

④資産形成について
- 投資に興味はあるが全く経験が無く不安
- 今の金融資産で老後まで暮らしていけるかライフプランシミュレーションがしたい

上記①②の内容でご予約希望の方は、下記まで ご連絡下さい。

上記③④の内容でご予約希望の方は、下記まで ご連絡下さい。

最寄りの店舗に訪問も致します。沼津信用金庫にお取引がなくても大丈夫です。
お悩み事、まずはご相談ください！

沼津信用金庫　相談センター

〒410-0802　沼津市上土町3番地　沼津トラストビル4F

予約・お問い合わせ
TEL 0120-300-191

沼津信用金庫　営業統括部

〒410-0802　沼津市上土町3番地　沼津トラストビル3F

予約・お問い合わせ
TEL 055-955-7245